CONFINDUSTRIA TRENTO

PROGETTO TU SEI

PROVINCIA AUTONOMA DI TRENTO

19^ EDIZIONE DEL PROGETTO ‘TU SEI’

11 NOVEMBRE 2026

PROGETTO

TU SEI



CONFINDUSTRIA TRENTO

PROGETTO TU SEI

PROVINCIA AUTONOMA DI TRENTO

ROBERTO BUSATO

Direttore Generale Confindustria Trento

CONFINDUSTRIA TRENTO

PROGETTO TU SEI

PROVINCIA AUTONOMA DI TRENTO





Programma

- Saluti istituzionali e presentazione del Quaderno TU SEI
- Testimonianze
- Lancio della 19^ edizione e sintetica presentazione di scuole e aziende presenti
- Brindisi di saluto

CONFINDUSTRIA TRENTO

PROGETTO TU SEI

PROVINCIA AUTONOMA DI TRENTO

Saluti istituzionali

FRANCESCA GEROSA

Assessore all'istruzione, cultura, per i giovani e per le pari opportunità
Provincia autonoma di Trento

CONFINDUSTRIA TRENTO

PROGETTO TU SEI

PROVINCIA AUTONOMA DI TRENTO

Saluti istituzionali

LUCA ARIGHI

Vicepresidente Confindustria Trento



La storia del Progetto in numeri

Sono oltre **333 ormai le partnership bilaterali** tra singole scuole e singole imprese che, nel quadro del TU SEI hanno ideato e realizzato ben **324 progetti**, i migliori dei quali annualmente vengono premiati nel corso di un evento dedicato, a cui partecipano centinaia di giovani.
Nei diciotto anni di attività trascorsi, al progetto “Tu sei” hanno partecipato

305 istituti scolastici
333 aziende
11.748 studenti



ECCELLENZA NAZIONALE
4 progetti vincitori in Trentino
hanno avuto il premio nazionale DIDATTIVA del MIUR e Confindustria

CONFINDUSTRIA TRENTO

PROGETTO TU SEI

PROVINCIA AUTONOMA DI TRENTO

PROGETTO TU SEI

PROGETTO DI COLLABORAZIONE TRA SCUOLE E IMPRESE IN TRENTINO

EDIZIONE 2025-2026

PROVINCIA AUTONOMA DI TRENTO

CONFINDUSTRIA TRENTO



CONFINDUSTRIA TRENTO

PROGETTO TU SEI

PROVINCIA AUTONOMA DI TRENTO

Saluti istituzionali

GIUSEPPE RIZZA

Sovrintendente Scolastico
della Provincia autonoma di Trento

CONFINDUSTRIA TRENTO

PROGETTO TU SEI

PROVINCIA AUTONOMA DI TRENTO

Intervento

ROBERTO BUSATO

Direttore Generale Confindustria Trento

CONFINDUSTRIA TRENTO

PROGETTO TU SEI

PROVINCIA AUTONOMA DI TRENTO

Saluti istituzionali

GABRIELE DELMONTE

Direttore Generale
BTS Banca Trentino-Sùdtirol

BTS BANCA TRENTINO SÜDTIROL
CREDITO COOPERATIVO ITALIANO

CONFINDUSTRIA TRENTO

PROGETTO TU SEI

PROVINCIA AUTONOMA DI TRENTO

Continua l’impegno di Confindustria Trento per la sostenibilità

L’obiettivo dello sviluppo sostenibile è mantenere in equilibrio costante il rapporto tra ambiente, economia e società, per soddisfare i bisogni di tutti e garantire migliori condizioni di vita alle persone.



CONFINDUSTRIA TRENTO

PROGETTO TU SEI

PROVINCIA AUTONOMA DI TRENTO

Testimonianze

GABRIELE RAMPANELLI

Dirigente Settore Autorizzazioni e Controlli - APPA

GIULIA MANICA

Titolare e Generale Manager Manica Spa



CONFINDUSTRIA TRENTO

PROGETTO TU SEI

PROVINCIA AUTONOMA DI TRENTO

GABRIELE RAMPANELLI

Dirigente Settore Autorizzazioni e Controlli - APPA

CONFINDUSTRIA TRENTO

PROGETTO TU SEI

PROVINCIA AUTONOMA DI TRENTO

GIULIA MANICA

Titolare e General Manager Manica Spa

CONFINDUSTRIA TRENTO

PROGETTO TU SEI

PROVINCIA AUTONOMA DI TRENTO

Manica S.p.A
Azienda best performer nel progetto TU SEI

Partecipa al progetto TU SEI dal **2009,** conquistando negli anni quattro primi posti nelle categorie del concorso.

I.C. Rovereto Sud | 2024-2025

Un percorso di orientamento tra visita allo stabilimento e incontri con professionisti, per avvicinare gli studenti al mondo del lavoro.
Il progetto ha conquistato il primo posto nella categoria Istituti Comprensivi.



Liceo A. Rosmini di Rovereto 2017-2018

Gli studenti del Liceo «Antonio Rosmini» di Rovereto hanno collaborato alla ricostruzione della storia aziendale e all'organizzazione delle celebrazioni per il 70° anniversario di Manica S.p.A.
Il progetto si è aggiudicato il Premio del Decennale.



I.C. Rovereto Est | 2016-2017

Gli studenti della scuola «Damiano Chiesa» di Rovereto hanno scoperto l'azienda attraverso visite aziendali e incontri di orientamento con i suoi professionisti.
Progetto biennale che ha conquistato il primo posto per la categoria.



Liceo A. Rosmini di Rovereto 2014-2015

Gli studenti del Liceo «Antonio Rosmini» di Rovereto hanno contribuito alla realizzazione e all'inaugurazione del museo aziendale di Manica S.p.A., valorizzandone la storia e le innovazioni.
Progetto biennale vincitore per la categoria.



CONFINDUSTRIA TRENTO

PROGETTO TU SEI

PROVINCIA AUTONOMA DI TRENTO

Il Progetto TU SEI
La partnership

STEFANO TRAINOTTI

Referente Alternanza Scuola Lavoro
Provincia autonoma di Trento

MARIA CRISTINA POLETTO

Responsabile Area Education e Formazione
Confindustria Trento

CONFINDUSTRIA TRENTO

PROGETTO TU SEI

PROVINCIA AUTONOMA DI TRENTO

Gli incontri e gli eventi (Evento lancio, incontro intermedio, Evento finale)







CONFINDUSTRIA TRENTO

PROGETTO TU SEI

PROVINCIA AUTONOMA DI TRENTO

TU SEI è....

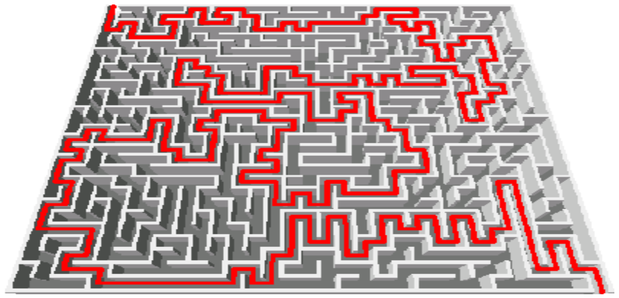

...un'ottima opportunità per rispondere agli obiettivi di

ORIENTAMENTO e sviluppo delle competenze trasversali per tutti i percorsi di studio

I progetti TU SEI sono a pieno titolo riconoscibili per attività di
ORIENTAMENTO e ALTERNANZA SCUOLA-LAVORO

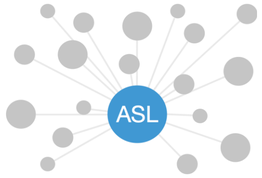

CONFINDUSTRIA TRENTO

PROGETTO TU SEI

PROVINCIA AUTONOMA DI TRENTO

Cosa fare per attivare e realizzare un progetto

1

Prendere **contatto** con un'azienda o con una scuola

2

Scegliere la proposta del «menù» su cui orientare l'attività e individuare con l'azienda/scuola un ambito di interesse per sviluppare il progetto

3

Sottoscrivere un'**intesa tra scuola e azienda**

4

Realizzare l'attività documentandola progressivamente con foto, video, ecc.

5

Presentare il progetto realizzato alla Commissione di Valutazione con un'apposita relazione

6

Partecipare all'**evento finale** di premiazione

CONFINDUSTRIA TRENTO

PROGETTO TU SEI

PROVINCIA AUTONOMA DI TRENTO

Sottoscrivere un'**intesa tra scuola e azienda**

PROTOCOLLO DI RELAZIONE

Addì …….. tra:

- l'**Istituzione scolastica** …… con sede in Via ……. a……., rappresentata da ……. nato/a a …… il ……. (di seguito anche denominata "la Scuola")

e

- l'**Azienda** ……. rappresentata da …… appartenente al sistema di Confindustria Trento (di seguito anche denominata "l'Azienda")

insieme anche denominati "Le Parti"

si è convenuto quanto segue.

PREMESSO CHE

- Le Parti sono interessate a dare attuazione, per quanto di competenza, al Protocollo d'Intesa tra la Provincia Autonoma di Trento e Confindustria Trento del 26 maggio 2025, condividendone gli obiettivi;
- le Parti intendono perciò formalizzare, con il presente documento, una specifica relazione fra le stesse per l'anno scolastico 2026-2027 ispirandosi al quadro di attività tracciato nel Protocollo medesimo, nonché ai coerenti schemi di percorso operativo messi a punto tra Provincia Autonoma e Confindustria Trento, come illustrati nelle apposite documentazioni disponibili, ritenendoli confacenti, previa selezione degli stessi, alle rispettive capacità di intervento;
- le Parti intendono con ciò valorizzare ed ulteriormente rafforzare i contatti e le relazioni tra le stesse già in essere, nel comune convincimento di favorire, attraverso simili e concrete relazioni interattive, i seguenti risultati:
  - potenziamento delle opportunità di orientamento per gli allievi e implementazione delle loro conoscenze;
  - accrescimento delle capacità di reazione degli allievi rispetto ai cambiamenti ed all'assunzione di decisioni;
  - migliore e più aggiornata percezione delle attuali dinamiche economiche ed organizzative del sistema produttivo, anche verso lo stesso corpo docente e le famiglie, nel pieno rispetto delle distinte reciproche attribuzioni e responsabilità.

TUTTO CIO' PREMESSO, SI CONVIENE QUANTO SEGUE

1) Il rapporto di partnership tra l'Azienda e la Scuola trova formale riscontro nel presente Protocollo per il periodo di sua validità, riconoscendosi le Parti come referenti reciprocamente privilegiati rispetto ad eventuali ulteriori opportunità di contatto con Soggetti terzi.
2) L'Azienda indica come titolare principale del rapporto di partnership ……, la Scuola indica a sua volta……
   I titolari di cui trattasi potranno essere coadiuvati o all'occorrenza sostituiti da altre persone competenti, che gli stessi avranno cura di reciprocamente comunicare. Allo scopo si indica che sono da subito incaricati ……
3) Per l'avvio del concreto percorso di relazione, le Parti concordano di ispirarsi a tutte le tipologie del "menù" (oppure indicare la tipologia prescelta: es "Tu sei accolto" etc.) di attività presentato da Provincia Autonoma e Confindustria Trento, secondo il modello di volta in volta, individuando congiuntamente gli obiettivi di prevalente interesse formativo.
4) La sperimentazione del modello di cui al precedente punto 3) avverrà nell'anno scolastico 2026-2027, localizzata presso ……(la scuola e/o l'azienda)
5) Le parti metteranno a punto con separato e dettagliato programma, lo specifico percorso da realizzare, ed in particolare la Scuola curerà, in autonomia, la più coerente individuazione di allievi/docenti, idonea al miglior raggiungimento degli obiettivi prefissati.
6) La Scuola provvederà altresì, a proprio carico, a tutti gli adempimenti di competenza relativi alla gestione ed alle tutele, in quanto previste, dei propri allievi e docenti, nel rispetto della normativa vigente, ivi comprese eventuali adeguate misure assicurative.
7) Dal canto suo, l'Azienda ed i propri rappresentanti che curano il Progetto si intendono sollevati da ogni e qualsiasi responsabilità diretta e/o indiretta per fatti/eventi etc. che possano coinvolgere gli allievi e le altre persone che per la Scuola interverranno sul Progetto, ivi compresi danni a persone e/o cose comunque provocati. Inoltre l'Azienda, per quanto concerne i propri ambiti perimetrali di competenza, adotterà le normali misure relative all'eventuale presenza di estranei autorizzati. Dette persone saranno in ogni caso tenute a rispettare puntualmente tutte le indicazioni e prescrizioni fornite dai responsabili aziendali.
8) Le Parti daranno comunicazione preventiva al Gruppo di coordinamento appositamente costituito presso il Dipartimento istruzione e cultura P.A.T. del programma esecutivo e di dettaglio delle attività prescelte, come pure daranno in ogni caso tempestiva comunicazione del presente Protocollo.
9) Le Parti cureranno ciascuna adeguata reportistica delle varie fasi esecutive della partnership attivata e concordano di dare di essa, al momento opportuno, anche appropriata informativa pubblica all'esterno, finalizzata a valorizzare il lavoro svolto.
10) Il presente Protocollo avrà durata riferita all'anno scolastico 2026-2027. Alla sua scadenza e salvo anticipata manifestazione di recesso di una delle parti, il medesimo si intende automaticamente rinnovato per un altro anno scolastico e così altrettanto alle eventuali ulteriori scadenze successive. Le Parti potranno in qualsiasi momento definire eventuali nuovi accordi di sostituzione, integrazione o modifica dell'intesa.

Letto, confermato e sottoscritto.

Istituzione scolastica Azienda

CONFINDUSTRIA TRENTO

PROGETTO TU SEI

PROVINCIA AUTONOMA DI TRENTO

Menù delle proposte possibili



CONFINDUSTRIA TRENTO

PROGETTO TU SEI

PROVINCIA AUTONOMA DI TRENTO

Quel qualcosa in più...
TU SEI REPORTER



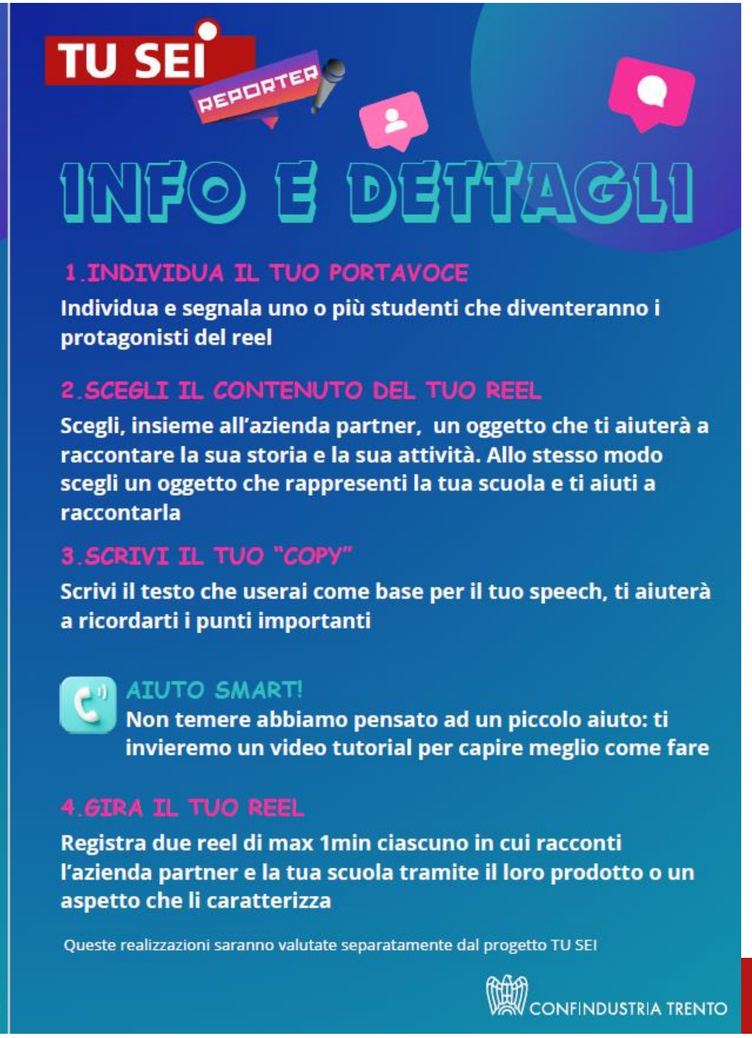

CONFINDUSTRIA TRENTO

PROVINCIA AUTONOMA DI TRENTO

TU SEI REPORTER

TU SEI REPORTER

MIGLIOR REEL D'IMPRESA edizione 2025-2026

ITET «A. Pilati» di Cles con Dalmec Spa

CONFINDUSTRIA TRENTO

PROGETTO TU SEI

PROVINCIA AUTONOMA DI TRENTO

Qualche suggerimento...

1. Visite aziendali
2. Testimonianze/interviste di imprenditori/manager/altro
3. Organizzazione di incontri tematici con imprenditori ed esperti
4. Concorsi di idee
5. Affidamento di commesse
6. Creazione strumenti per la comunicazione aziendale (micro-video, brochure, spot per web e canali social, ecc.)

e molto altro...

CONFINDUSTRIA TRENTO

PROGETTO TU SEI

PROVINCIA AUTONOMA DI TRENTO

Presentazione di scuole e aziende presenti
Testimonianze

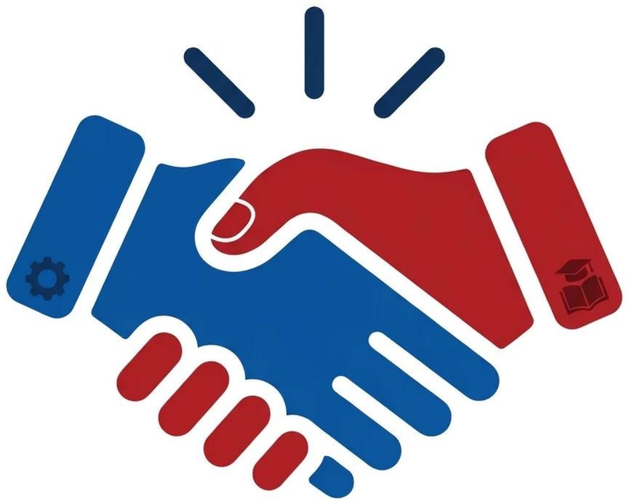

CONFINDUSTRIA TRENTO

PROGETTO TU SEI

PROVINCIA AUTONOMA DI TRENTO

Prossimi appuntamenti

31 Dicembre 2026

Scadenza
invio Protocollo di relazione fra Scuola e Azienda

Marzo 2027

Incontro intermedio
Supporto e confronto sui progetti in concorso in riferimento ai criteri di valutazione adottati dalla Commissione

28 Aprile 2027

Scadenza
invio materiale per la valutazione della Commissione

Ultima Settimana di Maggio 2027

Evento Finale di premiazione

CONFINDUSTRIA TRENTO

PROGETTO TU SEI

PROVINCIA AUTONOMA DI TRENTO

Tu sarai sempre… TU SEI

Grazie!

SERGIO CASETTI

A chi rivolgersi

Dipartimento istruzione e cultura

0461-497215 Monica Bonelli

0461-494779 Stefano Trainotti

Confindustria Trento

0461-360005 Claudia Campregher

0461-360009 Giulia Farinati

CONFINDUSTRIA TRENTO

PROGETTO TU SEI

PROVINCIA AUTONOMA DI TRENTO

Buon lavoro a tutti!



BTS BANCA TRENTINO SÜDTIROL
CREDITO COOPERATIVO ITALIANO